

お知らせ 掲示板

★上士幌町役場 ☎01564-2-2111(代表)

※お問い合わせ先に記載の電話番号は、
役場各課の直通番号です。

募集

公営住宅入居者

【町営住宅(ふれあい団地・14区)】

◆入居資格

住宅に困窮していて、所得(月額)が
15万8000円を超えず、町が定める
基準に該当する者

◆募集住宅

F棟2階【平成8年度建設】
3LDK(世帯向用) 1戸

◆家賃(収入区分による)
月額2万5000円～3万7300円

◆募集期間

いずれの住宅も6月1日(金)～11日(月)

自衛官募集

次のとおり自衛官を募集します。

募集種目	募集資格	受付期間	試験日	入隊時期
一般曹候補生	18歳以上 27歳未満の者	7月1日 ～ 9月7日	9月21日 ～ 9月23日	平成31年3月下旬予定
自衛官候補生		年間を通じて 受付	【6月試験】 6月17日 【7月試験】 7月17日 ～ 7月20日 ※予定	陸上要員：7月下旬 海上要員：9月下旬 航空要員：8月下旬

※お申し込みやお問い合わせは、建設
課公営住宅担当(☎2・4297)まで

※お申し込みやお問い合わせは、
自衛隊帯広募集案内所(☎・FAX

0155・23・8718)まで

◆自衛隊帯広地方協力本部ホームページ
<http://www.mod.go.jp/pc/obhio/>

◆帯広募集案内所Eメールアドレス
obhio.pco.tokachi@ct.gsdf.mod.go.jp

◆自衛官募集ホームページ
<http://www.mod.go.jp/gsd/>

◆募集コールセンター
jiekabosyu/

フリーダイヤル

☎0120・063・792

日本赤十字社の社資に ご協力ください

日本赤十字社では、毎年5月を「赤十字運動月間」として、社資募集運動を進めております。本町でも、行政区長を通じて社資募集を行いますので、みなさんのご協力をお願いします。

お寄せいただいた社資は、災害に対応できる救護委員の育成や資材整備、献血事業の推進、発展途上国への開発協力などさまざまな事業に活用させていただきます。

※お問い合わせは、日本赤十字社上士幌町分区分事務局(保健福祉課福祉担当)☎2・4296)まで

今年もよろしくお願ひします



ハートラちゃん

税務職員募集

札幌国税局では、国税局や税務署において、税のスペシャリストとして活躍する税務職員を募集しています。

◆受験資格 高卒見込みの者および、高卒後3年を経過していない者

◆申込受付期間

①インターネット 6月18日(月)～27日(水) 申込専用アドレス
<http://www.jiji-shiken.go.jp/juken.html>

②インターネット申込みができない場合 第1次試験地を管轄する人事院地方事務局にお問い合わせください。
人事院北海道事務局宛
〒060・0042 札幌市中央区大通西12丁目(☎011・241・1248)

◆第1次試験

【基礎能力試験・適性試験・作文試験】

9月2日(日)

◆第2次試験【人物試験・身体検査】

10月10日(水)～19日(金)のうち指定する日

※お申込みやお問い合わせは、札幌国税局人事第2課採用担当(☎011・231・5011)または最寄りの税務署(総務課)まで

要約筆記者養成講座

一般社団法人北海道身体障害者福祉協会では、要約筆記者養成講座の受講者を募集しています。

◆日時 8月25日(土)、26日(日)、9月15日

催し

第54回家畜品評会

町内の優秀な家畜が勢揃い！各種催し物もありますので、ぜひお気軽にご来場ください。

- ◆日時 6月4日(月) 10時～
- ◆場所 上士幌町農村多目的広場
(ホクレンスタンド東側)
- ◆審査 乳牛の部 出品予定 35頭
肉牛の部 出品予定 15頭
- ◆催し物
 - ◇上士幌産農産物即売会
 - ◇インカのみぎめ詰め放題
 - ◇豆加工品即売会、甘納豆・よっかん
などを特価で提供
- ◇JA女性部による豚汁の無料提供
- ◇お一人様一杯まで、持ち帰り不可

- ◆申込期間 7月31日(火)
- ◆お申込みやお問い合わせは、一般社団法人北海道身体障害者福祉協会(☎011-251-1551)まで
- ◆受講料 無料(別途テキスト代等 4500円)
- ◆募集定員 40名程度
- ◆場所 道民活動センタービルかである2・7(札幌市中央区北2条西7丁目)
- ◆全14日間
 - (土)16日(日)10月6日(土)7日(日)20日
 - (土)21日(日)11月3日(土)4日(日)17日
 - (土)18日(日)12月8日(土)9日(日)



映画「紙屋悦子の青春」上映会

終戦間際の鹿児島、紙屋悦子は兄・安忠の後輩である明石少尉に密かな想いを抱いていた。しかし、兄が縁談を勧めてきたのは明石の親友・永与少尉であった。そこには、明石の覚悟が隠されていた。

- 日時 6月16日(土) 13:10開場 / 13:30上映 (111分)
- 会場 生涯学習センター 視聴覚ホール
- 料金 大人1,000円 / 中高生500円 / 小学生以下無料

※お問い合わせは、おびひろ自主上映の会(☎0155-66-5015)鈴木まで

同時開催!

書店のないまちに本屋さんを

移動本屋さん 鈴木書店

日時 6月16日(土) 15:30～17:30

会場 生涯学習センターわか 2階 会議室6



子ども水泳教室

昨年度までとコースの名称や目安、目標が変更になっていますので、ご注意ください。

- ◆対象 町内在住の年長児～小学生
- ◆持ち物 水着・キャップ(名前を記入)・水中メガネ・バスタオル
- ◆参加料 無料
- ◆時間 全コース・全日 18時30分～19時30分
- ◆申込み 各小学校へチラシを配布して募集します

保護者の方は、お子さんの送迎をお願いします

コース	定員	コースの目安	目標	日程
初心者クラス	20名	プール初体験・水中に潜れない	潜ってバタ足が出来るようになる!	6月11日(月)・18日(月)・25日(月)
初級者クラス	20名	水中に潜れる～バタ足ができる	ビート板無しで泳げるようになるう!	6月13日(水)・20日(水)・27日(水)
中級者クラス	20名	ビート板無しで泳げる ～クロールが少しできる	クロールをマスターしよう!	6月15日(金)・22日(金)・29日(金)
上級者クラス	20名	クロールで25m泳げる	スピードアップ! 他の泳法に挑戦してみよう	7月2日(月)・9日(月)・12日(木)

※お申込み・お問い合わせは、教育委員会生涯学習課社会体育担当(☎2-3024)まで

◇「乳牛の部」順位予想投票：審査結果を予想して、正解者には景品を贈呈
◇よつ葉乳業乳製品消費拡大
：牛乳・アイス・ヨーグルトなど無料提供

◇トカト力特製紅白パン福まき大会
(審査終了後)

※お問い合わせは、農林課畜産担当(☎2・4292)またはJA畜産課(☎2・4573)まで

食品加工研修会

食品加工に興味はあるけれど、技術センターの利用方法がわからない、一人では利用しづらい：そういった方を対象に、食品加工の研修会を開催します。
地元の食材を使って、安心安全で美味しいアイスミルクを作ってみませんか？お気軽にご参加ください。

■第2回 アイスミルク作り研修会
◇日時 6月26日(火) 9時～12時

◇会場 農業技術研究センター
◇対象 大人の一般町民の方で、これまでセンターでアイス加工をしたことのない方(託児スペースはございません)

◇定員 15名程度
◇料金 お持ち帰り頂く量により
・10個400円
・20個800円

◇持ち物 保冷剤、保冷バック(120mlカップ10～20個程度)、エプロン、バ
ンダナ

◆申込み 6月20日(水)までにお電話またはご来館の上、お申し込みください



◇今後は、スモークチキン、ベーコン、豆腐、ローストチキンの加工研修会を予定しています。
※お申し込みやお問い合わせは、農業技術研究センター(☎2・4839)まで

十勝圏イオル再生事業 アイヌの知恵を学ぶ植物観察

浦幌町立博物館の持田誠学芸員を講師に、アイヌ文化に有用な植物の観察を行います。

◇日時 7月1日(日) 10時～12時
◇場所 イオルの森(東園隣接地)
◇対象 小学生以上(小学生は保護者の同伴が必要です)

◇費用 100円(保険料)
◇持ち物 筆記用具、運動靴、軍手、動きやすい服装(汚れても良いもの)
◆申込み 6月4日(月)～6月22日(金)

※少雨決行、荒天時は生涯学習センターで講座を実施します
※お申し込みやお問い合わせは、教育委員会生涯学習課(☎2・3024)まで

教科書展示会

平成30年度の教科書展示会を開催します。みなさんからご意見をいただき参考とさせていただきますので、自由に関覧ください。

◆日時 6月15日(金)～7月2日(月)
◆場所 生涯学習センターわか1階
※お問い合わせは、教育委員会教育推進課総務・学校教育担当(☎2・3014)まで

B型肝炎訴訟帯広説明会

B型肝炎訴訟北海道弁護士会では、B型肝炎訴訟について正確な情報をお伝えし、一人でも多くの被害者が救済を受けることのできるよう、全道で説明会を開催しています。十勝地区においては、今年が帯広市での開催となります。参加無料・予約不要で、どなたでも参加可能です。

◆日時 6月23日(土) 13時30分～16時30分
◆場所 帯広市「とかちプラザ」会議室304(帯広市西4条南13丁目1番地)
◆主催 B型肝炎訴訟北海道弁護士会
◇後援 北海道帯広保健所
※お問い合わせは、B型肝炎訴訟北

北海道弁護士会担当弁護士倉本和宜(☎050・3786・1570)まで

スポーツ

第46回町民スポーツ祭 パークゴルフ大会

◆日時 6月17日(日) ※雨天決行
受付 8時30分まで

◆場所 たか公園パークゴルフ場
◆対象 町内に在住する一般男女
◆参加料 無料
※用具の無い方はお貸しします。

◆競技 36ホールストロークプレイ
(優勝者のみ同点の場合はプレーオフ)
組合せは男女混合

◆表彰 男女別、優勝5位まで、他各賞を用意しています。

◆申込方法 6月10日(日)までに、たか公園パークゴルフ場備え付けの申込受箱に申込用紙をお入れください。

※お問い合わせは、パークゴルフ協会・堂畑(☎2・4062)、または教育委員会生涯学習課社会体育担当(☎2・3024)まで

第2回 フロアカーリング協会大会

◆日時 6月16日(土) 9時受付

◆申込期限 6月5日(火)
◆場所 スポーツセンター

◆対象 フロアカーリング協会会員、町内に在住する小学生以上男女(ただ

相談

町民法律相談

町顧問弁護士による町民向け無料法律相談会を開催します。悩みごとや困りごと、トラブルなど、法的解決が必要な事項について、弁護士が相談に応じます。お気軽にお申し込みください。

- ◆日時 6月25日(月) 10時～12時
- ◆場所 山村開発センター第3研修室
- ◆相談員 弁護士 中島 和典氏
- ◆申込期限 6月20日(水)まで

◇予約制の先着順で、相談時間は1人30分以内です。
※お申し込みやお問い合わせは、企画財政課情報交流担当(☎2・4290)まで

特設人権相談所の開設

人権相談は、離婚相談などの家庭内の問題や借地借家の問題、隣近所のもめごとなど、とても幅広い内容となっています。お気軽にご相談ください。

- ◆日時 6月1日(金)
13時30分～15時30分

し協会加入者
※お申し込みやお問い合わせは、フロアカーリング協会事務局・堂畑(☎2・4062)またはフロアカーリング協会会長・野々村(☎2・2574)まで

あなたの一番身近な相談員

民生委員児童委員は、地域のみなさんが安心して暮らしができるように、身近な相談相手として国から委嘱され活動しています。また、必要に応じて、行政や具体的な支援などを担う機関につなぐ役目を担っています。

子どものことを専門に担当し活動する「主任児童委員」もあります。もちろん、個人の秘密は守ります。

要援護者登録をしませんか？

民生委員児童委員は、町が行っている平常時の見守りや災害時の助け合いのための「要援護者登録台帳」の登録作業に協力しています。登録を希望される方は、地区の民生児童委員または町保健福祉課にご相談ください。

- ◆対象者
 - 65歳以上の一人暮らし高齢者または75歳以上の高齢夫婦世帯
 - 障がいのある方や在宅介護サービスを受けている方 など
- ◆内容(本人の同意による登録と情報提供)
 - ①本人の氏名、電話、身体状況や、緊急時の連絡先(親族等)などを登録します。
 - ②登録情報は、町、消防、福祉関係団体、民生委員児童委員、地域支援者などで情報共有され、緊急時に役立っています。

民生委員児童委員

平成30年度 民生委員児童委員名簿 (H30.5.1現在)

住 所	氏 名	電 話	担 当 地 区
15区	馬場 美子	2-2904	1区
1区	斉藤 博子	2-4320	2区・3の1区・13区
3の2区	齋藤美恵子	2-2608	3の2区
7の2区	吉田 守	2-3874	7の1区
7の1区	水越シゲ子	2-2422	7の1区・7の2区
9区	松野まさ子	2-2920	4区・5区・8区
7の1区	田中 松雄	2-3308	9区・16区
3の2区	野中 美尾	2-2146	10の1区・10の2区
2区	岩佐 三鈴	2-4513	10の1区・10の2区・14区
11の1区	伏見二三子	2-3761	11の1区
11の1区	江波戸礼子	2-3187	6区・11の1区・12区
11の1区	大熊 清美	2-4355	11の2区
北居辺	菅原 慎一	2-4490	17区・北居辺
萩ヶ岡	長屋 晴夫	2-4326	萩ヶ岡・清水谷
上音更	舟根 澄雄	2-3821	上音更・豊岡・勢多(15・16区更進)
北門	兼子 義雄	2-4350	北門・東居辺
ぬかびら	河田 充	4-2033	ぬかびら・幌加・三股
11の1区	西田留里子	2-4757	《主任児童委員》全区域
11の1区	保里 明子	9-2127	《主任児童委員》全区域

※お問い合わせは、上士幌町民生委員児童委員協議会<事務局:保健福祉課社会福祉担当(☎2-4296)>まで

◆場所 生涯学習センター学習相談室
◆相談員 國光義信さん
宗像静香さん
佐々木幸枝さん

※お問い合わせは、町民課総合窓口戸籍年金担当(☎2・4294)まで

お知らせ・啓発

ふれあい公園&わっかで遊ぼう！
遊具の貸出を行っています

今年も図書館の北側にある『ふれあい公園』と生涯学習センターわっか内で遊べる遊具の貸し出しを行っています。新しい遊具も増えていきますので、ぜひ友達同士、ご家族で遊びにきてください。

◆期間 5月1日(火)～3月29日(金)

※外遊び用遊具は10月31日(水)まで

◆時間 平日9時～17時

※外遊び用遊具は土日祝日も貸出可能

◆貸出場所

◇外遊び用遊具：図書館玄関

◇室内用遊具：わっか1階事務室

◆貸出方法

◇外遊び用遊具：遊具と一緒に設置してある貸出用紙に必要事項を記入してください。

◇室内用遊具：事務室にいる職員に声をかけ、貸出用紙に必要事項を記入のうえ遊具を受け取ってください。

※お問い合わせは、教育委員会生涯学習課生涯学習・社会教育担当(☎2・3024)まで

「野焼き」は犯罪です！

廃棄物の処理及び清掃に関する法律により、基準に従わない野外での廃棄物の焼却には厳しい罰則が適用されます。

野外焼却は、煙、すす、悪臭により周囲の人に迷惑をかけるだけでなく、ダイオキシン類や塩化水素などの有害物質発生の原因となります。

ごみは、自分で燃やさずに正しく分別して、ごみの日に出しましょう。

※お問い合わせは、町民課生活環境担当(☎2・4294)まで

狂犬病予防接種はお済みですか？

狂犬病予防法により、犬の飼い主には生後91日以上の子犬に狂犬病の予防注射を毎年1回、原則として4月から6月の間に受けさせることが義務づけられています。

狂犬病は、人をはじめ全ての哺乳動物に感染し、発症するとほぼ100%死亡する恐ろしい病気です。アジア、アメリカ、ヨーロッパ等の国々では今もなお発生しており、全世界で数万人の人が死亡しています。

このように恐ろしい狂犬病を防ぐために犬の登録制度があり、予防注射が義務づけられています。

今年度も4月の中旬から下旬にかけて、集団接種および戸別訪問にて予防接種を実施してきましたが、飼い主のみなさんのご都合などで受けさせるこ

とができなかった場合は、必ずお近くの動物病院で受けさせるようにしてください。

※お問い合わせは、町民課生活環境担当(☎2・4294)まで

ペット飼い主のみなさん マナーを守りましょう！

道路脇や公園内に犬のふんが多く見られます。犬を散歩させるときは必ず袋などを持参し、ふんを処分してください。

また、犬の鳴き声や放し飼いの苦情も寄せられています。犬が吠えるのは、ストレスがたまっていることが考えられます。犬を散歩させたりして、ストレスを減らしてあげてください。犬を放し飼いにすると、他の犬や人を噛むなどの事故が起きることがありますので絶対にやめてください。(散歩中に犬を

放す行為も同様です。)

地域のみなさんに迷惑をかけるため、飼い主のマナーを守ってペットを正しく飼いましょう。

※お問い合わせは、町民課生活環境担当(☎2・4294)まで

6月は 外国人労働者問題啓発月間

国内で就労している外国人は多数おりますが、その就労状況を見ると、社会保険等の未加入や適正な労働条件が確保されていない等の問題が散見されます。

このような状況を踏まえ、外国人を雇い入れる際は、次の3点をご確認ください。

- ① 就労が認められる在留資格であること
- ② 雇入れ・離職の際には、それぞれハローワークに届出を行うこと
- ③ 社会保険等の加入をはじめ、適正な

ごみ処理啓発

ごみ出しのルールとマナー

～ごみの分別にご協力をお願いします～



「燃やせるごみ」と「燃やせないごみ」が混在しているケースが見受けられます。ごみ処理場の延命化のためにも、ごみの分別や資源のリサイクルにご協力ください。

※お問い合わせは、町民課生活環境担当(☎2-4294)まで

経済産業省・
都道府県・市区町村

平成30年度工業統計調査を 実施します



政府統計



- 平成30年工業統計調査は、従業者4人以上の全ての製造事業所を対象に、平成30年6月1日時点で実施します。
- 工業統計調査は、我が国における工業の実態を明らかにすることを目的とする政府の重要な調査で、統計法に基づく報告義務のある基幹統計調査です。
- 調査の結果は中小企業施策や地域振興など、国および地域行政施策のための基礎資料として活用されます。
- 調査票にご記入いただいた内容は、統計作成の目的以外(税の資料など)に使用することは絶対にありません。
- 調査の趣旨・必要性をご理解いただき、ご回答をよろしくお願いいたします。

雇用管理を行うこと
なお、厚生労働省では、雇用対策法に基づいて外国人労働者の適正な雇用管理を定めていますので、確認いただき、外国人を雇用する際は、ルールを守って適正に雇用するようお願いいたします。
※お問い合わせは、ハローワーク帯広(☎0155-23-8296)または労働基準監督署(☎0155-22-8100)

生涯学習推進事業「まなびの森」 対象事業

スパイス料理講座 スパイスキッチン

第1回 「スパイスを知ろう！」

～ スパイスを使って世界をめぐるませんか♪ ～



昨年9月に始まったスパイス講座「スパイスキッチン」。今年度の初回は入門編！

スパイスの香りを感じてお気に入りのスパイスを見つけてみよう。そして、相性の良いスパイスをブレンドして、ミックススパイスを作ります。それを食材に合わせてみると…
スパイスを使って世界の食をめぐるませんか。

- ♪ 日時 6月29日(金) 18時～21時
- ♪ 会場 ふれあいプラザ栄養指導室(調理室)・和室
- ♪ 参加料 1人 1,000円
- ♪ 定員 12名 ※定員になり次第、締め切ります
- ♪ 持ち物 エプロン・三角巾、手拭用タオル、筆記用具

※調理後、みなさんと試食します。



※お申し込みやお問い合わせは、村上(☎090-8169-3879)まで

放送大学入学生募集中！

放送大学はテレビ・ラジオ・インターネットを使って自宅で学べる正規の大学です。

学位取得はもちろん、キャリアアップや自己実現など、生涯学習を目指す方をサポートします。

この機会に、あなたも放送大学で学んでみませんか。



学びをサポートする6つのポイント

- ① 学ぶ意欲が入学資格！学力試験はありません
- ② テレビ・ラジオによる放送授業だけじゃない！スマホやパソコンでいつでも！
- ③ 大学卒業(学位取得)や資格取得を目指せます
- ④ 1科目から学べます 半年だけの在学もOK！
- ⑤ 負担が少ない授業料が魅力です
- ⑥ 全国に学習センターがあります！

※資料請求やお問い合わせは、放送大学北海道学習センター(☎011-736-6318)まで

火災・救急・救助は **119**

火災で消防車が必要なとき、急病や怪我などで救急車が必要なときは必ず119番に電話をしましょう！

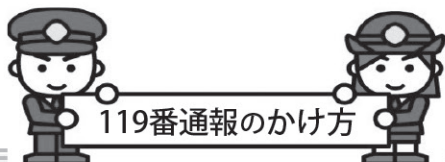

119番通報のかけ方

消火活動や救急救助活動は、1分1秒を争う時間との勝負です。正しい119番通報は、消防車や救急車の早い到着につながります。

いざという時のために、落ち着いて119番通報ができるよう日頃から手順などを確認し、119番を有効に使いましょう。



お願い

- ① 救急の場合、心肺蘇生法等の応急手当の方法を指導することがありますので、ご協力をお願いします。
- ② 119番通報の中で『サイレンを鳴らさないで』との要望がありますが、消防車・救急車はサイレンを鳴らさずに緊急走行することはできませんのでご理解願います。
- ③ 119番通報では災害内容や当直病院等のお答えをしていませんので、下記連絡先に問い合わせ願います。

北海道救急医療情報案内センター

医療機関の情報を24時間提供しています。受診する病院がわからない時にお問い合わせください。

- フリーダイヤル ☎0120-20-8699
- 携帯電話・PHSからの場合 ☎011-221-8699

お知らせ

平成28年4月1日から「とち広域消防局」となり、119番通報は帯広市にある指令センターへ繋がりますので、119番通報の際は必ず市町村名から住所を伝えてください。

119番通報要領

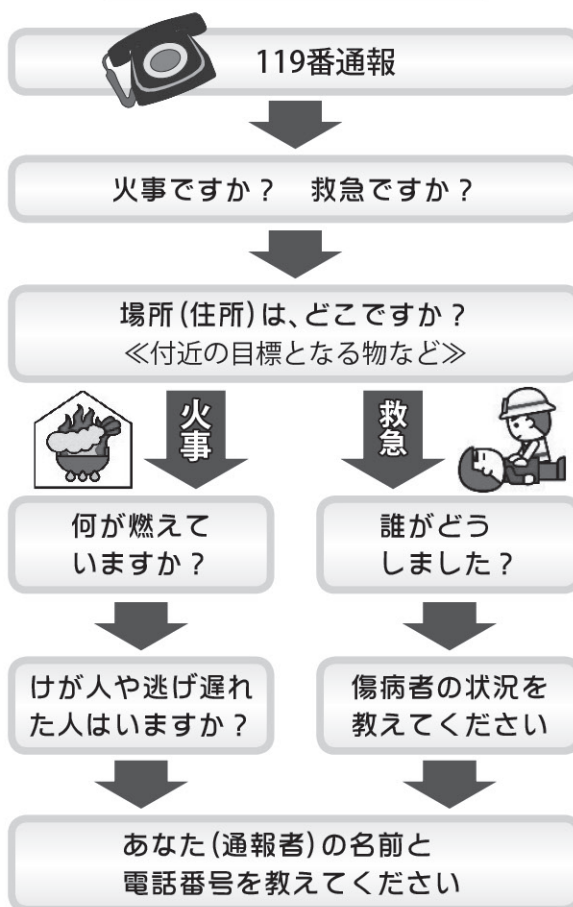

災害案内

☎0180-99-1198

とち広域消防事務組合のホームページでも、災害出動状況をご確認できます。

<http://fire-tokachi.hokkaido.jp>

※お問い合わせは、とち広域消防局情報指令課(☎0155-26-9126)まで

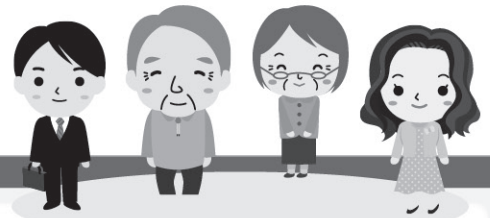

国民年金保険料は 納付期限までに収めましょう

平成30年4月分から平成31年3月分までの国民年金保険料は、月額16,340円です。保険料は、日本年金機構から送付される納付書により、金融機関・郵便局・コンビニエンスストアで納めることができます。また、クレジットカードによる納付やインターネット等を利用した納付、そして便利でお得な口座振替もあります。

日本年金機構では、国民年金保険料を納付期限までに納めていただくよう案内を行っております。

所得が少ないなど保険料の納付が困難な場合は、保険料が免除・猶予される制度がありますので、ご相談されますようお願いいたします。



※お問い合わせは、町民課戸籍年金担当(☎2-4294)まで

土砂災害に備えましょう

近年、全国的に集中豪雨等に起因する土砂災害が発生し多くの尊い命が奪われています。

6月から8月にかけて台風などにより、土砂災害が突発的に発生する特徴があります。

日頃から情報収集や避難所などを確認し、土砂災害発生時には被害の防止や危険が軽減に努めてください。

土砂災害には土石流、がけ崩れ、地滑りの3種類があり、それぞれの特徴を知っておきましょう。

●土砂災害の前兆

- ・土石流～雨が降り続けているのに川の水位が下がる
腐った土の匂いがする・山鳴りや立ち木の裂ける音が聞こえる
- ・がけ崩れ～がけからの水が濁る、水が噴き出す、亀裂が入る
小石がばらばらと落ちてくる・がけにひび割れができる
- ・地すべり～山鳴りや地面にひび割れ、樹木が傾く
建物や電柱、樹木が傾く・井戸や野池の水かさが急激に変わる

このように、それぞれの前兆を感じた時はすぐに避難しましょう！

やっています！ 避難訓練



4月に避難訓練を実施した施設は次のとおりです。(消防把握分)

- ・中村屋・ペンション森のふくろう

※防火管理者が選任されている施設は避難訓練が必要です。実施する際は消防署にお知らせください。

火災予防運動中の鯉のぼりについて

毎年4月20日から30日まで実施している春の火災予防運動期間中に上士幌消防署では鯉のぼりを掲揚しています。

今年は新たに吉田様(3区の2)、坂下様(6区)にこのぼりを提供していただき火災予防の啓発に役立てることができました。ご協力ありがとうございました。



火の用心

【平成30年出場状況】 4月30日現在の出場件数

- ◆火災出動 1件(うち4月1件)
- ◆救急出場 83件(うち4月19件)

※お問い合わせは、上士幌消防署予防第1係(☎2-2519)まで