

お知らせ 掲示板

★上士幌町役場 ☎01564-2-2111(代表)

※お問い合わせ先に記載の電話番号は、役場各課の直通番号です。

募集

公営住宅入居者

【町営住宅(ふれあい団地・14区)】

◆入居資格

住宅に困窮していて、所得(月額)が15万8000円を超えず、町が定める基準に該当する者

◆募集住宅①

D棟2階【平成11年度建設】
3LDK(世帯向用) 1戸

◆家賃(収入区分による)

月額2万6400円～3万9300円

◆募集住宅②

F棟1階【平成8年度建設】

3LDK(世帯向用) 1戸
◆家賃(収入区分による)
月額2万4800円～3万7000円

【特公賃住宅(ふれあい団地・14区)】

◆入居資格

住宅に困窮していて、所得(月額)が15万8000円を超え、町が定める基準に該当する者

◆募集住宅

D棟2階【平成11年度建設】
2LDK・S(世帯向用) 1戸

◆家賃(収入区分による)

月額4万3600円～5万2400円

◆募集期間

いずれの住宅も5月7日(火)～17日(金)

◆注意事項(各住宅共通)

◇利用できる駐車場は各戸1台分のみです。
◇ペットを飼うことはできません。

◇入居者決定後の手続き等がありますので、実際の入居可能時期は5月下旬になります。

※お申し込みやお問い合わせは、建設課公営住宅担当(☎2・4297)まで

平成31年度調理師試験

◆試験日時 8月21日(水) 13時30分～

◆試験地 帯広市

(会場は受験票により通知)

◆受験資格

学校教育法第57条に規定するものであって、多数人に対して飲食物を調理して供与する寄宿舎、学校、病院等の施設又は飲食店営業、魚介類販売業、そ

催し

食品加工研修会

昨年度実施しました食品加工研修会を、今年も技術センターを利用したところのない方を中心に4回実施します。

今回は上士幌町産の大豆を使った味噌作りを行います。ぜひ地元食材を使った手作り味噌を味わってみてください。

◆第1回 味噌加工研修会

◆日時 5月18日(土) 9時～12時

◆会場 農業技術研修センター

◆対象 大人15名程度

(託児スペースはございません)

◆料金 一人2500円

◆持ち物 味噌樽や容器(10kg程度)、エプロン、バンタナ、手袋

◆申込み 5月15日(水)までにお電話またはご来館の上、お申し込みください

◆今後は、ジャッキー、中華まん、ソーセージの研修会を予定しています。

※お申し込みやお問い合わせは、農業技術研修センター(☎2・4839)まで

春のすずらん無料法律相談

釧路弁護士会による無料法律相談会です。町主催の町民法律相談とは別の相談会となります。

◆日時 5月15日(水) 13時～16時

◆場所 山村開発センター第3研修室

◆相談員 弁護士 岩田 明子氏

◆申込期限 5月13日(月)

◇予約制の先着順で、相談時間は1人30分以内です。

※お申し込みやお問い合わせは、企画財政課情報交流担当(☎2・4290)まで

とち生活あんしんセンター生活・仕事相談会

とち生活あんしんセンターでは、十勝総合振興局からの依頼を受け、地域の関係機関と連携しながら、みなさんの生活の困りごとの解決に向けた支援を行っています。

◆日時 毎月第二火曜日 15時～17時

◆会場 ふれあいプラザ

◆対象 生活・仕事にお困りの方(秘密厳守)

◆相談支援内容

①生活改善の解決策を一緒に考え計画を立てる。

②問題解決に向け、各種関係機関の連絡・調整、必要な手続きのお手伝いをする。

③職業訓練や職場体験、応募書類の書き方や面接の受け方などの支援を行う。

※お申し込みやお問い合わせは、とち生活あんしんセンター(☎0155・7112)まで

令和2年度採用 とち広域消防事務組合 消防職員(前期試験)

消防職員を募集します

◆受験区分(年齢などの受験資格は、試験案内でご確認ください)
●大学卒 ●短大卒 ●救急救命士

◆採用人数 試験案内でご確認ください

◆試験日程 1次試験(一般教養試験、適性試験)…6月2日(日)
2次試験以降の日程は、試験案内でご確認ください

◆試験会場 とち広域消防局庁舎
(帯広市西6条南6丁目)ほか

◆申込み 受付期間中に必要書類を直接または郵送にて提出してください
●受付期間 4月22日(月)～5月13日(月)まで
●必要書類 採用申込書、郵便はがき
●提出先 〒080-0016 帯広市西6条南6丁目3番地1
とち広域消防局総務課人事給与係
ホームページ <http://fire-tokachi.hokkaido.jp/>

とち広域消防事務組合では、令和2年4月1日採用予定の消防職員を募集します。
試験案内は、上士幌消防署およびとち広域消防局総務課で配布しているほか、とち広域消防事務組合のホームページに掲載しておりますので、申し込みの前に必ず受験資格をご確認のうえ、お申し込みください。

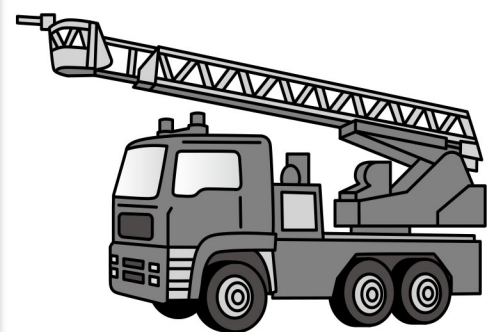

※応募やお問い合わせは、とち広域消防局総務課人事給与係(☎0155-26-9121)まで

スポーツ

私のお気に入りの道

【健康運動推進員企画】

みなさんのお気に入りの散歩道、ウォーキングコースを教えてください！

◆応募期間 5月7日(火)～24日(金)

◆用紙 体組成計・血圧計設置場所(わか、ふれあいプラザ、スポーツセンター、まちづくり会社)にて配布

◆内容 みなさんの普段歩いているお気に入りのコースを報紙に記入し、教えてください。応募されたコースはわかか内に掲示予定です。

※本事業は、上士幌町健康ポイント事業の対象事業です。

※お問い合わせは、生涯学習課社会体育担当(☎2・3024)まで

かみしほろ健康ウォーキング

お申し込みは不要ですので、お気軽にご参加ください！

◆場所 スポーツセンター

◆対象 町内在住の18歳以上(高校生除く)

◆持ち物 飲み物、タオル、荒天時は室内靴

◆担当 健康運動推進員 酒向

【初級長く歩くのは得意でない方に】

◆日時 5月13日(月)・27日(月)

10時～11時30分

◆日時 5月14日(火)・28日(火)

フロアカーリング協会募集

◆練習日 毎週火・水・木・金曜日9時

◆場所 スポーツセンター

◆会費 年額1000円

※お申し込みやお問い合わせは、フロアカーリング協会事務局・堂畑(☎2・4062)まで

第1回 フロアカーリング協会大会

◆日時 5月25日(土) 9時～

◆申込期限 5月21日(火)

◆場所 スポーツセンター

◆対象 フロアカーリング協会会員、町内に在住する小学生以上男女(ただし協会加入が必要)

※お申し込みやお問い合わせは、フロアカーリング協会事務局・堂畑(☎2・4062)まで

第31回パークゴルフ協会杯大会

◆日時 5月26日(日) ※雨天決行

8時30分開始

◆場所 たか台公園パークゴルフ場

◆競技 36ホールストロークプレー、組み合わせは男女混合

生涯学習センター全館の臨時休館について

◆対象施設 生涯学習センターわか全館(図書館も含まれます)

◆日程 5月19日(日) 終日

左記の日程で、電気設備工事などのため、生涯学習センター全館が臨時休館となります。大変ご迷惑をおかけいたしますが、ご理解ご協力をお願いいたします。

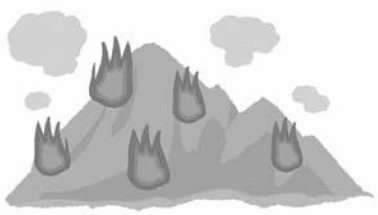

- ◆対象 町内に在住する一般男女(ただし、協会員)
- ◆表彰 男女別、各A・Bブロック制とし、優勝準優勝、3〜5位、他ラッキー賞など参加者全員に賞品を用意しています。
- ◆申込期限 5月20日(月)
- ◆申込方法 申込用紙に記入の上、たか公園パークゴルフ場に備え付けの申込受箱へお入れください。
- ◇主催 上士幌町パークゴルフ協会
- ※お問い合わせは、佐藤(☎2・3086)まで

- ◆無煙期間(火入れ禁止) 5月1日(水)〜31日(金)
- ◆火入れには許可が必要です【火入れ許可ができる場合】 無煙期間を除き、火入れの許可ができるのは次の場合です。
 - ①造林のための地ごしらえ
 - ②開墾準備
 - ③害虫駆除
 - ④焼畑
 - ⑤採草地改良
- ※雑草などに火入れすることは認められません。
- ◆火入れする場合は、5日前までに申請が必要です(要印鑑)。
- なお、一度の申請で許可できる期間が10日間に変更となりました。
- ※お問い合わせは、農林課林産担当(☎2・4293)まで

山火事注意!! 無断火入れはやめましょう!

林野火災の発生は4月から6月に集中しています。煙草の投げ捨てや焚き火は絶対にしないでください。

子ども医療費受給者証の使用について

町では、18歳までのお子さんの医療費自己負担分を全額助成しています。が、学校や子ども園内でケガなどをした場合は、町教育委員会などが加入している災害共済給付金から給付金が支払われるため、子ども医療費受給者証を使用する際の医療機関の受診はできません。

お知らせ

道道85号幌鹿峠開通

平成28年の災害から不通となっていました。ぬかびら源泉郷と然別湖をつなぐ道道85号幌鹿峠(別名:パールスカイライン)の復旧作業が終わり、次の通り開通します。

- ◆開通日時 4月26日(金) 10時30分〜
- ※冬季期間は例年通り通行止めになります。
- ※お問い合わせは、十勝総合振興局帯広建設管理部鹿追出張所(☎0156-66-2301)まで

障がいのある方の相談窓口

町では、障がいのある方やその家族などからの相談に応じる相談支援事業所を開設しています。日常生活のこと、福祉サービスの利用に関すること、人間関係や仕事のことなど、どのようなことでも、まずはご相談ください。

通行禁止解除

町道ナイタイ高原線・大規模草地循環線 4月27日(土)午前7時 開通

※お問い合わせは、建設課管理担当(☎2-4297)まで



野外体育施設 4月下旬 オープン 《予定》

施設名	利用期間	利用時間	その他
町民球場	4月下旬~10月	5:00~19:30	9名以上の利用が必要
町民テニスコート	4月下旬~10月	5:00~21:30	夜間照明完備(4名以上の利用が必要)
町民運動広場	4月下旬~10月	5:00~19:30	野球、ソフトボールの練習および試合

◆施設の状況により、オープンする時期が前後する場合がありますので、ご了承ください。 ※各施設のお申し込みやお問い合わせは、教育委員会生涯学習課社会体育担当(☎2-3024)まで

上士幌小学校 水泳プール オープン!

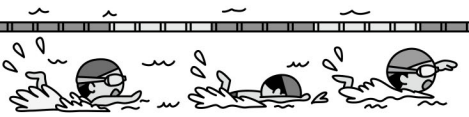

上士幌小学校にある水泳プールは、水温29度、室温30度前後ある温水プールです。水泳は、体への負担を自身で調整できる有酸素運動です。ダイエット効果もある水中ウォーキングのコースも用意しています。

- ◆開放期間 5月16日(木)〈予定〉~9月上旬
- ◆開放時間 13:00~16:30/18:00~21:00
- ※温風暖房器の工事により、オープンが変更になる可能性があります。

記録に挑戦!

あなたはどこまで泳いで(歩いて)行ける?

あなたは、シーズン中にどのくらい泳いでいますか?どこまで泳いでいけるか、挑戦してみませんか!また、水中ウォーキングで歩いた距離も記録の対象となります!

- ◆内容 「記録挑戦」に参加希望の方は、上士幌小学校水泳プールでその日に泳いだ(歩いた)距離を、帰る際に『入場者名簿』に記入して下さい。「氏名」欄は、必ずフルネームで記入してください。
- ◆実施期間 5月16日(木)〈予定〉~9月上旬
 - ※期間中の合計距離が記録になります。
 - ※10km以上(プール往復200回)に到達した方が対象となります。
- ◆その他 泳いだ(歩いた)合計距離の上位者は、広報誌に掲載します。また、上士幌町健康ポイント事業対象予定です。

※お問い合わせは、教育委員会生涯学習課社会体育担当(☎2-3024)まで

森林の所有者届出制度

森林の土地所有者となった方は、市町村長への事後届出が必要です。

- ◆対象者 個人・法人を問わず、売買や相続等により森林の土地を新たに取得した方は、面積に関わらず届け出をしなければなりません。ただし、国土利用計画法に基づく土地売買契約の届出を提出している方は対象外です。
- ◆期間 土地の所有者となった日から90日以内に届け出をしてください。
- ◆内容 届出書には、届出者と前所有者の住所氏名、所有者となった年月日、所有権移転の原因、土地の所在場所・面積とともに、土地の用途等を記載します。添付書類として、登記事項証明書(写し可)または土地売買契約書など権利を取得したことがわかる書類の写し、土地の位置を示す図面が必要です。
- ※お問い合わせは、農林課林産担当(☎2・4293)まで

立木の伐採および伐採後の造林の届出制度

自分の森林でも、立木を伐採するときは「伐採及び伐採後の造林の届出書」の提出が必要です。

- ◆対象者 森林所有者が自分で伐採し、自分で造林を行う場合は、森林所有者が届け出ます。
- また、伐採業者などが森林所有者から立木を買い受けて伐採するとき、伐採業者等と森林所有者との両者連盟で届け出ることとなります。
- ◆期間 伐採を始める90日前から30日までに提出してください。
- ◇届け出をしなかった場合や届け出た内容を順守しない場合は、森林法に基づき罰せられ、最大100万円以下の罰金に処せられる場合があります。
- ※お問い合わせは、農林課林産担当(☎2・4293)まで

ヒグマに注意!

山菜採りで山に入ったり、釣りや川に近づく機会が増える季節となり、ヒグマと出会う可能性があります。ヒグマと出会うと、その後の対応が行いやすくなるため、ご協力をお願いいたします。ただし、自身の安全を第一に考え、追いかけることなどは避けてください。

- ◆事前にはヒグマの出没情報を確認する
- ◆一人では野山等には入らない
- ◆野山等では音を出しながら歩く
- ◆小グマには特に注意し、絶対に近づかない
- ◆フンや足跡を見たら引き返す
- ◆食べ物やゴミは必ず持ち帰る

また、ヒグマを目撃した場合は早急に左記の連絡先までご連絡ください。その際、目撃した個体数、ヒグマの進行方向を伝えていただけるとその後の対応が行いやすくなるため、ご協力をお願いいたします。

なお、ヒグマの目撃情報については町ホームページ(<http://www.kamishihoro.jp/>)で確認できます。

※ヒグマの目撃情報は、すぐに警察(上士幌駐在所 ☎2・2151 / 糠平駐在所 ☎4・2220)または農林課林産担当(☎2・4293)まで

日本赤十字社募金の結果報告

平成30年度の日本赤十字社募金は、平成31年3月末現在で62万3600

◆助成額

耐震診断費用の2/3(上限額3万円)

◆申込方法

耐震診断の実施前に、町に申請が必要です。事前にご相談ください。 ※耐震などのご相談やお問い合わせは、建設課建築担当(☎2・4297)まで実施しています。詳しくは、十勝総合振興局建設指導課(☎0155・27・8601)まで

6月は 外国人労働者問題啓発月間

国内で就労している外国人は多数おられますが、その就労状況をみると、社会保険等の未加入や適正な労働条件が確保されていない等の問題が散見されます。このような状況を踏まえ、外国人を雇い入れる際は、次の3点をご確認ください。

- ① 就労が認められる在留資格であること
- ② 雇入れ・離職の際には、それぞれハローワークに届出を行うこと
- ③ 社会保険等の加入をはじめ、適正な雇用管理を行うこと

なお、厚生労働省では、雇用対策法に基づく外国人労働者の適正な雇用管理のための指針を定めていますので、確認いただき、外国人を雇用する際は、ルールを守って適正に雇用するようお願いいたします。

※お問い合わせは、ハローワーク帯広(☎0155・23・8296)まで

円となり、目標額(46万6000円)を大きく上回る事ができました。皆さまの協力に深く感謝申し上げます。

皆さまからいただいたこの社資は、日本赤十字社本部へ送金され、災害復興支援や献血事業、救護要員の育成、援助物資の整備、発展途上国への援助など、赤十字社活動に有効活用されています。



日本赤十字社 マスコットキャラクター 「ハートちゃん」

※お問い合わせは、日本赤十字社上士幌町分区分務局(保健福祉課福祉担当) ☎2・4296)まで

木造住宅の耐震診断費用を助成

昭和56年に建築基準法が改正され、建物の構造が強化されています。それ以前の建物であれば十分な強度があるか確認をし、補強工事などの検討も対策として重要となります。

- ◆耐震診断費の助成対象となる住宅
 - ① 上士幌町内の住宅(過半が住宅であるもの)
 - ② 上士幌町に住む方の所有
 - ③ 昭和56年以前に着工された木造平屋もしくは木造2階建(ログハウスなどを除く)

人権擁護委員の発令

人権擁護委員として、宗像静香さんが4月1日付で委嘱されました。人権擁護委員は、地域の皆さんから人権相談を受け問題解決のお手伝いをしたり、法務局の職員と協力して人権侵害による被害者の救済をしたり、地域の皆さんに人権について関心を持ってもらえるような啓発活動を行います。

特設人権相談所の開設

人権相談は、離婚相談などの家庭内の問題や借地借家の問題、隣近所のもめごとなど、とても幅広い内容となっています。お気軽にご相談ください。

- ◆日時 6月3日(月) 13時30分～15時30分
- ◆場所 生涯学習センター学習相談室
- ◆相談員 國光義信さん 宗像静香さん 佐々木幸枝さん

※お問い合わせは、町民課総合窓口・戸籍年金担当(☎2・4294)まで



子ども発達支援センター 地域開放事業

幼児のお子さま

発達支援センターの器具で、身体を動かしてみよう!

- ◎ 日程 5月29日(水)
- ◎ 時間 10:30～11:30
- ◎ 定員 毎月5名程度の予定(事前申し込みが必要)
- ◎ 対象 幼児と保護者(保護者の同伴が必要)

小学生以上

発達支援センターの施設を開放して、さまざまなテーマで活動します。5月の活動予定は表のとおりです。

保護者による事前申し込みをお願いします。

- ◎ 時間 15:00～17:00
- ◎ 定員 なし(内容によっては定員を設ける場合があります)
- ◎ 対象 小学生～18歳までの児童生徒(保護者の同意が必要)
- ※主に月曜日は小学6年生以上、水曜日は小学5年生以下

5月の予定	テーマ	内容
8日(水)	運動(5名程度)	【小学1～3年向け】センターの器具で身体を動かして遊ぼう!
13日(月)	ティーンラウンジ	ゲームをしたり、お話しをしたり自分の知らなかったことを知ろう!
15日(水)	運動(5名程度)	【小学4～5年向け】センターの器具で身体を動かして遊ぼう!
20日(月)	運動(5名程度)	センターの器具で身体を動かして遊ぼう!
22日(水)	ティーンラウンジ	ゲームをしたり、お話しをしたり自分の知らなかったことを知ろう!
27日(月)	ティーンラウンジ	ゲームをしたり、お話しをしたり自分の知らなかったことを知ろう!
29日(水)	運動(5名程度)	【小学1～3年向け】センターの器具で身体を動かして遊ぼう!

※お申し込みやお問い合わせは、子ども発達支援センター(☎2-4773)まで

上士幌町健康ポイント事業定期測定会 & 北海道教育大学岩見沢校連携運動セミナー

「高齢期を運動実践でアクティブライフに」

自分の身体を知り、北海道教育大学の先生や学生さんと一緒に体を動かしましょう!

- ◆日時 5月18日(土) 9:15～12:30
- ◆場所 スポーツセンター
- ◆内容 北海道教育大学の先生、大学生と一緒に健康運動を行います。
- ◆講師 北海道教育大学岩見沢校 准教授 寅嶋 静香 氏
- ◆補助 同校学生7～8名予定
- ◆持ち物 飲み物、タオル、室内シューズ

※お申し込みは、株式会社生涯活躍のまち かみしほろ(☎7-7630)まで

ジュエリーアイスの名付け親 写真家 浦島久さんが 上士幌にやってきます!

■浦島久写真展

「ジュエリーアイス」

- 対象 町内在住の方
- 展示期間 5月17日(金)～25日(土)
- 展示場所 生涯学習センターわか 会議室1

■写真と音楽のコラボレーション

「十勝の光の中で」

- 対象 町内在住の方
- 展示期間 5月25日(土)13時30分～15時
- 展示場所 生涯学習センターわか 視聴覚ホール
- 出演者 写真&トーク 浦島 久氏 作曲&ピアノ 伊藤 幸治氏

※お申し込みやお問い合わせは、柏の会会長 新木正巳(☎2-2435)まで

飼い主のマナーを守りましょう!

道路脇や公園内に犬のふんが多く見られます。犬を散歩させるときは必ず袋などを持参し、ふんを処分してください。
 また、犬の鳴き声や放し飼いの苦情も寄せられています。犬が吠えるのは、ストレスがたまっていることが考えられます。犬を散歩させたりしてストレスを減らしてあげてください。犬を放し飼いにすると、他の犬や人を噛むなどの事故が起きることがありますので絶対にやめてください(散歩中に犬を放す行為も同様です)。
 地域の人たちに迷惑をかけないために、飼い主のマナーを守ってペットを正しく飼いましょう。

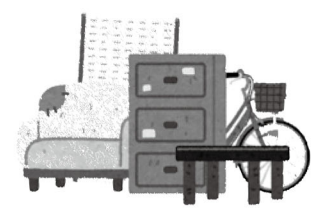

春の大型ごみ収集

- 大型ごみ用シールを町内指定店で購入し、1点ごとに1枚のシールを見やすいところに貼って出してください。
- 鉄金物や小型家電製品で45リットル袋に入る大きさのごみについては、大型ごみの収集日に資源物として無料で収集します。袋には入れずにサンテナカゴなどに入れて出してください。

※ごみは、収集日当日の朝8時までに出してください。

※お問い合わせは、町民課生活環境担当(☎2-4294)まで

▽ 大型ごみ収集日程

収集日	地区
5月20日(日)	上士幌市街地区 (B地区・C地区)
5月21日(月)	上士幌市街地区 (A地区)
5月22日(火)	農村地区 (E地区・F地区)
5月23日(水)	萩ヶ岡～三股地区 (D地区)



家電リサイクル対象機器(テレビ・エアコン・冷蔵庫・冷凍庫・洗濯機・衣類乾燥機)やパソコンは、大型ごみでは収集できません!

使用済みとなったこれらの製品を廃棄する場合は、リサイクル料金を支払い、小売業者に引き渡すことになります。買い換えの場合は、製品を購入する小売業者に、それ以外の場合は、排出する製品を購入した小売業者に引き渡してください。購入した小売業者がわからない場合は、上士

幌町内の小売業者でも引き取りを行っています。パソコンは、直接メーカーに連絡して引き取ってもらうことになります。PCRリサイクルマークが貼付されている製品は無料ですが、貼付されていない製品は有料となります。



町内小売業者 ▶ 塚田販売店(5区) ▶ 花房電気器具店(7区) ▶ 水谷電器商会(5区)

▽ 上士幌町指定ごみ袋等取扱指定店 【平成31年4月1日現在】

指定番号	指定店名	指定番号	指定店名
1	有限会社酒井天光堂薬局	9	有限会社ホシ山崎薬局
2	株式会社タクマテクノス北海道北十勝事業所	10	Aコープ上士幌店ルピナ有限会社片原商店
3	額額文具店	11	セイコーマートうえだ上士幌
4	セブンイレブン上士幌町店	12	福本太陽堂薬品
5	有限会社中島商店	13	サンテクノ株式会社上士幌営業所
6	Lifeもりおか	14	有限会社山本商会
7	小椋商店	15	有限会社豊和ビルメンテナンス
8	有限会社保科金物店	16	イエローグローブ上士幌店

公共施設等のゴールデンウィーク中のお休み予定

□ 開館
 ◯ お休み



	26日(金)	27日(土)	28日(日)	29日(月)	30日(火)	1日(水)	2日(木)	3日(金)	4日(土)	5日(日)	6日(月)	7日(火)
役場・教育委員会 一般業務		◯	◯	◯	◯	◯	※1	◯	◯	◯	◯	
山村開発センター												
生涯学習センターわか												
図書館			◯									
ふれあいプラザ【浴場】												
ふれあいプラザ【健康増進・介護支援】		◯	◯	◯	◯	◯	◯	◯	◯	◯	◯	
スポーツセンター			◯	◯	◯	◯	◯	◯	◯	◯	◯	
屋内ゲートボール場		◯	◯	◯	◯	◯	◯	◯	◯	◯	◯	
ひがし大雪自然館												
鉄道資料館												
農業技術研究センター		◯	◯	◯	◯	◯	◯	◯	◯	◯	◯	
ごみ処理場		◯	◯	◯	※2	※2	◯	◯	◯	◯	◯	
高齢者等福祉バス運行		◯	◯									
かみしほろ情報館												
子育て支援	認定こども園ほろん		◯	◯	◯	◯	◯	◯	◯	◯	◯	
	子育て支援センター		◯	◯	◯	◯	◯	◯	◯	◯	◯	
	子ども発達支援センター		◯	◯	◯	◯	◯	◯	◯	◯	◯	
	学童保育所		◯	◯	◯	◯	◯	◯	◯	◯	◯	
医療機関 ※4	上士幌クリニック		※3	◯	◯		※3	◯	◯	◯	◯	
	はげあん診療所		◯	◯	◯	◯	◯	◯	◯	◯	◯	
	上士幌歯科クリニック		◯	◯	◯	◯	◯	◯	◯	◯	◯	
	塚本歯科医院		◯	◯	◯	◯	◯	◯	◯	◯	◯	

- ※1…役場戸籍窓口の臨時開設
 ◆開設日時 5月2日(木)8:30~12:00
 右記以外の業務につきましては、休業となります。
- ◆業務内容 ①戸籍の届出、住民異動届の受付
 ②証明書の発行
 ・戸籍謄本、抄本 ・除籍謄本、抄本
 ・住民票 ・印鑑証明書 ・身分証明書
- ※2…ごみの臨時収集を行います。詳細は広報4月号をご覧ください。
- ※3…午後休診
- ※4…町外の医療機関につきましては北海道HP等でご確認ください。

パークゴルフ場・キャンプ場



- ◇たか台公園パークゴルフ場
 - ◇交通公園パークゴルフ場
 - ◇航空公園キャンプ場
 - ◇航空公園パークゴルフ場
 - ◇糠平温泉文化ホール公園パークゴルフ場
- コースなどの状況により開設を延期する場合があります。

5月1日(水) よりオープン【予定】

※お問い合わせは、建設課車両・公園担当(☎2-4297)まで

交通公園交流施設 5月1日(水) オープン!

申請受付は4月15日(日)から 商工会にて受付中

パークゴルフなどで公園を訪れた方の休憩場所として、また、焼き台等を持参して焼き肉交流会を開催するなど、多目的な利用が可能です。

焼き肉や10名以上の団体で利用する場合は、申し込みが必要です。お申し込みは、土・日・祝日を除く利用日の3日前までに商工会に申請してください。



※施設利用のお申し込みは、上士幌町商工会(☎2-2339)まで
 ※その他、施設に関するお問い合わせは、建設課車両・公園担当(☎2-4297)まで



国民年金保険料の産前産後期間の免除制度が始まりました

平成31年4月1日から、国民年金第1号被保険者が出産を行った際に、所得の有無にかかわらず出産前後の一定期間の国民年金保険料が免除される制度が始まりました。本制度は他の保険料免除とは異なり、当該期間に付加保険料を納付することは可能です。

【国民年金保険料が免除される期間】

出産予定日又は出産が属する月の前月から4か月間（以下「産前産後期間」といいます。）の国民年金保険料が免除されます。多胎妊婦の場合は、出産予定日又は出産が属する月の3か月前から6か月の国民年金保険料が免除されます。

※出産とは、妊娠85日（4か月）以上の出産をいい、死産・流産・早産された方を含みます。

【対象となる方】

「国民年金第1号被保険者」で出産日が平成31年2月1日以降の方

【申請方法】

出産予定日の6か月前から提出可能です。速やかに提出してください。

※出産前に届出をされる際には母子手帳等の出産予定日を確認できる書類をご持参ください。

※お問い合わせは、町民課戸籍年金担当（☎2-4294）まで

やっています！ 避難訓練



サポートセンター白樺での避難訓練



糠平文化ホールでの避難訓練

- ひがし大雪自然館
- サポートセンター白樺
- 生涯学習センター
- 糠平文化ホール

※防火管理者が選任されている施設は避難訓練が必要です！実施する際は消防署に通知をしてください。

♥ 火災予防期間が終わっても 火災予防は終わりません！

春の火災予防期間中は、町民一人ひとりが防火の重要性を自覚し、日常生活の中で防火活動を実践していただきたいと思います。しかし、5月も引き続き空気の乾燥や強風の日が多いため、全道で火災件数が例年4月中よりも5月中の方が増加する傾向です。日ごろから火災予防の気持ちをお忘れずに過ごしましょう。

♠ 予防するための3つの習慣

- ① 寝たばこは絶対にしないこと。
- ② ガスコンロなどの火を取り扱う時は離れないようにすること。離れる時は必ず消すこと。
- ③ ストープを使用するときは周りに燃えやすいものがないか確認すること。



火の用心

【平成31年出場状況】 3月31日現在の出場件数

- ◆ 火災出動 1件（うち3月 0件）
- ◆ 救急出場 64件（うち3月15件）

※お問い合わせは、上士幌消防署予防第1係（☎2-2519）まで

住宅用太陽光発電システム設置助成

募集期間 4月1日（月）～令和2年1月31日（金） 必着

- ◆ 補助金額 太陽電池モジュールの公称最大出力1kWあたり5万円（上限20万円）
- ◆ 募集件数 8件 ※申請状況により、募集件数を変更することがあります。
- ◆ 対象者 ① 自己が居住する町内の住宅（新築、既存住宅）に対象システムを新設する方
② 対象システムの設置された建売住宅を購入する方
（中古住宅の場合は、対象システムを新設する場合に限ります。）
- ◆ 申請方法 設置業者と工事の契約をしてから、工事着工前に補助金交付要綱をご確認いただき、交付申請書に記入の上、必要な書類を添えて持参提出してください。申請、工事着工が4月2日以降であれば、設置工事の契約はそれ以前でも申請が可能です。

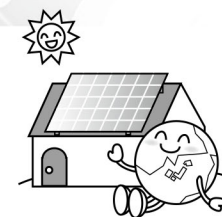

※お問い合わせは、企画財政課企画担当（☎2-4290）まで

ごみ処理啓発

ごみ出しのルールとマナー



～ 不法投棄は犯罪です ～

春、雪解けとともに道路の側溝や空き地に不法に捨てられた「ごみ」が発見されます。不法投棄は重大な犯罪です。違反者は撤去を求められ、5年以下の懲役か1千万円以下の罰金および併科が科せられます。法人に対しては、1億円以下の罰金および併科が科せられます。不法投棄を疑う「ごみ」を見つけたら、役場町民課または上士幌駐在所へご連絡ください。

※お問い合わせは、町民課生活環境担当（☎2-4294）まで

町内在住の子育て 世代のみなさん！

買い物をしてポイントを貯めると
5,000円分の商品券と交換！

平成31年4月1日より

子育て支援カードを発行しています！

お子さま一人に2枚！

対象 町内在住の18歳以下のお子さま
（平成13年4月生まれ以降）を育てている世帯

利用者 「18歳以下のお子さま」本人、またはその「ご家族」のみ

利用方法 ① カードを受け取ったら、まず、カードの裏面に署名（対象者氏名）します。
② バルーンスタンプ加盟店で買い物をしてポイントをためます。
③ 満点になったら、商工会事務所で商品券と交換！

申請方法 ◆ 持参するもの
① 子育て対象世帯であることがわかるもの（乳幼児等・子ども医療費受給者証、住民票など）
② 印鑑

申請先 上士幌町商工会 ※紛失などでのカードの再発行はいたしません。

使用期限 令和2年3月31日 ※使用期限を過ぎてしまった場合は、商工会にて通常のバルーンスタンプカードにポイントを打ちかえます。



5,000円分
の商品券と交換

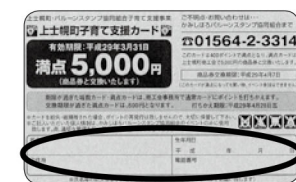

ここに署名

※お問い合わせは、かみしほろバルーンスタンプ協同組合（商工会内 ☎2-3314）まで